

スイーツ販売出店規約

いばらきスイートフェア（以下「イベント」といいます）の出店の際は、いばらきスイートフェアスイーツ販売出店規約（以下「出店規約」といいます）に、ご同意いただくこととなります。

●実行委員について

出店を希望される方は、いばらきスイートフェア実行委員会実行委員として、イベント運営について協力を行う。

●出店申込方法

出店を希望される方は、当いばらきスイートフェアのホームページから出店申込書をダウンロードして、必要事項をご記入の上メールもしくは、FAXにてお申し込みください。

主催者は、審査（審査内容は開示いたしません）の結果、出店店舗多数の場合や、イベントの開催趣旨に適さないと判断した場合には、独自の判断で出店申込みをお断りすることがあります。

●出店申込締切日

締め切り日時を過ぎた後のお申し込みについては、いかなる理由があっても受付しかねます。

●販売物

茨城県産品を必ず1つ以上使ったものを販売してください。

スイーツブースでの販売については、「菓子、パン」に限ります。

その他商品の販売については、実行委員会にご相談ください。イベントの開催趣旨に適さないと判断した場合には、その商品の販売についてはお断りする場合があります。

●出店についての条件

出店を希望される方は、以下についてご確認ください。

- ・実店舗を持っている
- ・営業許可証提出
- ・販売される方の検便検査提出

●出店料金支払方法

売り上げにより%が異なります。

300,000 円/日 以下 売り上げの 15% (運営費に充当)。

300,000 円/日 以上 売り上げの 13% (運営費に充当)

詳しくは概要参加申込書をご確認ください。

ただし、下限を 20,000 円/日とさせていただきます。

備品使用についても申込書の通り別途使用料がかかります。

上記、出店費用を出店日当日清算いたします。

●販売方法および売り上げ申告について

販売時は必ずレジをご使用ください。売り上げ申告は、レジにて締め作業を行い、レシートを持参のうえ申告となります。当日レジをご用意できない場合は、あらかじめ実行委員会よりレジをレンタル(有料)してください。誠意ある売り上げ申告をお願いいたします。

●出店申込後の取消

締め切り後に出店申込を取り消すことは原則としてできません。やむを得ない状況の場合、協議させていただきますが、対応できない場合があることを予めご了解下さい。

●出店面積の転貸、売買、譲渡、交換の禁止

出店者が、出店の一部あるいは全部を、転貸、売買、譲渡することは、原則として出来ません。

位置の交換などの場合は、実行委員会の許可を得てから行うこととします。

●出店者常駐

出店者及びその代理人は、イベント期間中、実行委員会が用意する出店者用名札を着用の上、必ずブースに常駐し、来場者の対応及び出店物の管理にあたることとします。

●補償

出店者及びその代理人が他の出店テーブル、イベント運営設備または会場の設備及び人身などに損害を与えた場合、その補償責任は出店者側が負うこととなります。

●保険

出店者は、会場への搬入開始から撤去までの期間、必要と思われるものについて損害保険に加入することをおすすめ致します。

●イベントの延期・中止

天災・人災などの災害や不可抗力等により、イベント開催を中止せざるを得ないと実行委員会が判断した場合に生じた費用・損害などについては、実行委員会は責任を負いません。

●出店物の搬入・搬出と撤去

出店などの会場への搬入期間及び会場での設営工事期間などの詳細は、出店者説明会にて説明致します。開催中は実行委員会の承認無しに搬入・搬出・撤去・移動することは出来ません。販売ブースや小間内の保守及び清掃は、出店者の責任で行って下さい。決められた撤去日時までに撤去されない物品は、実行委員会が撤去し、出店者に費用をご負担いただきます。

●マイク等の使用制限

音量の出る機器を使用した商品説明等をご遠慮下さい。

●イベントの運営と免責

実行委員会はイベントの業務を円滑に実行するために、本規約及び出店マニュアルを定めます。本規約及び出店マニュアルに記載のない事項について、新たに取り決め、各種の追加や変更を行った場合は、出店者に随時お知らせします。出店者が本規約及び出店マニュアル上での規定などに違反した場合は、出店をお断りすることがあります。この場合、生じた費用・損害などについては、実行委員会は責任を負いません。

また、実行委員会は、搬入から撤去までの全期間を通して警備会社もしくは会場管理者と契約して会場の管理にあたりますが、物品の損害、滅失、盗難などに関する責任は負いません。

●出店規約の承認

全ての出店者あるいは代理者は本出店規約及び実行委員会が制定する各種規則を承認したものとします。

●出店者説明会の開催

申込締め切り後に、搬入・装飾工事・運営ならびに搬出に関する説明会を行い、出店者の皆様に、準備・運営に関する説明を行います。実行委員会へ事前に連絡なく説明会に不参加であった場合に起きた損害などについては、実行委員会は責任を負いません。

(令和7年2月1日制定)

いばらきスイーツフェア 2025 出店参加者募集ご案内

この度、「いばらきスイーツフェア」は、節目となる第10回目の開催を迎えることとなりました。これもひとえに、ご支援いただいている皆様のおかげであり、心より感謝申し上げます。

本イベントは、「いばらきの食文化」を広く発信し、多くの方々にその魅力を知っていただくことを目的に、多彩なジャンルの皆様と力を合わせて開催してきました。これまでに数多くの来場者様や出店者様との出会いを通じて、茨城の食文化を盛り上げる場として成長してまいりました。

そして、今回の10周年記念開催は、これまで以上に茨城が誇る食文化を正しく発信するショーケースとして、さらに大きな飛躍を目指しています。出店者の皆様と一体となり、来場者の心に響くイベントを共に創り上げたいと考えています。

茨城の魅力を伝えたい方、これまでにない形で自社商品やブランドを広めたい方にとって、本フェアは絶好のチャンスです。また、今回が初めてのご出店となる方にも安心してご参加いただけるよう、事務局がサポートいたします。

お菓子屋さん、パン屋さん、スイーツ専門店など、茨城の食文化に携わる皆様と共に、この記念すべきフェアを盛り上げ、多くのお客様にその魅力を届けていきませんか？

ぜひ、この機会にご出店をご検討いただき、「いばらきスイーツフェア」で新たな可能性を見つけてみてください。皆様のご参加を、心よりお待ちしております。

記

1 日 時

令和7年5月23日（金）・24日（土）・25日（日） 10:30～16:00（時間予定）

※金曜日のみ18:00まで開催

2 会 場

茨城県庁行政棟2階県民ホール 県政広報コーナーおよび食堂ひばり

3 主 催

いばらきスイーツフェア実行委員会

<協力> （予定）

茨城県洋菓子協会、茨城県菓子工業組合、茨城県学校給食パン協同組合

全日本司厨士会茨城県本部、日本中国料理協会茨城県支部、茨城県日本調理師技能士会

笠間観光協会、茨城県茶生産者組合連合会、学校法人中川学園、学校法人晃陽学園、茨城県養鶏協会

4 イベント内容（予定）

- (1) 茨城県内有名スイーツの販売
- (2) 県産食材を使った特別料理販売
- (3) 出店者によるスイーツコンテスト（テーマ：茨城県産のお米を使用した作品）
- (4) いばらきスイーツカフェ
- (5) 笠間焼展示販売、県産新茶の試飲即売会
- (6) お菓子作り体験教室
- (7) 県産農産物の PR、販売
- (8) 新鮮！卵のつかみ取り販売
- (10) 障がい者支援施設によるスイーツ展示販売
- (11) 茨城県内高校生によるスイーツ販売他

5 出店メリット

広い集客機会

- 茨城県内外から多くの来場者が訪れるため、新規顧客獲得のチャンスです。
- 販売だけでなく、商品の認知拡大に最適な場です。

地域ブランドの向上

- 茨城のスイーツや食材を使用していることをアピールし、地域貢献イメージの向上につながります。
- 茨城県庁での開催という公式感が、ブランド力を高めます。

PR・宣伝効果

- イベントの公式 SNS やウェブサイト、チラシ、ポスターなどで店舗や商品の紹介を行います。
- 10 周年記念として地元メディアにも取り上げられる可能性があります。

試食・販売機会

- 新商品のテストマーケティングとして、来場者から直接フィードバックを得られます。
- 販売を通じて、顧客の嗜好や人気商品を把握できます。

ネットワーキングの場

- 他の出店者や業界関係者と交流し、今後のビジネス展開やコラボレーションの可能性を広げることができます。

6 出店費用

売り上げにより%が異なります。

300,000 円/日 以下 15%（運営費に充当）。

300,000 円/日 以上 13%（運営費に充当）

例①

売り上げが 200,000 円/日だった場合

売り上げ 200,000 × 15% = 出店手数料 30,000 円 （この場合出店手数料は 15%となります）

例②

売り上げが 400,000 円/日だった場合

売り上げ 400,000 × 13% = 出店手数料 52,000 円 (この場合出店手数料が 13%となります)

※ただし、スイーツ販売ブースについては、下限を 20,000 円/日とさせていただきます。

【備品使用の価格について】

冷蔵ショーケース (5 尺 3 段) . . . 13,000 円/日

平型オープン冷蔵ショーケース . . . 13,000 円/日

販売台(1500mm×600mm) . . . 1,500 円/日

作業用会議テーブル(1800mm×600mm) . . . 1,500 円/日

レジレンタル . . . 10,000 円/台

レジ台 . . . 1,000 円/日

※レジのみ台数計算となりますのでお気を付けください。

出店希望者は別紙申込書の必要事項をご記入の上、F A X またはメールにて返信お願致します。

7 什器について

出店費用の中には、什器は含まれておりません。スペースのみとなります。

ご自分でお持ちください。レンタルをお申し込みの方は、申込書にお書きください。

※物価高騰により什器代は前後する可能性がございます。ご了承ください。

8 出店当日の駐車場について

出店当日は、出店者専用の駐車場に駐車していただきます。駐車券をお渡しさせていただきますので、必要な駐車券の台数を申込書にお書きください。

※確定しにくい方は大体で構いません。出店者説明会にお渡しさせていただきます。

9 いばらきスイーツコンテストについて

茨城県産の「お米」をテーマにしたスイーツコンテストを開催します。

※うるち米・もち米・米粉・上新粉・上用粉も含む

茨城県産のお米を活用した新たなスイーツやパンの開発・情報発信を行い、県産食材の振興と茨城県の活性化を目指します。

審査方法については、審査員、マスメディアの方によって実食審査とさせていただきます。

コンテスト出店を検討される方は申込書にお書き下さい。

参加者店舗の方へ追って案内を送らせていただきます。

1 0 PR イベント景品へのご協力をお願い

取材メディアと、来場者へのイベント景品として、お菓子セット商品 1 点をお願いいたします。
店舗で販売している商品で、1500 円以上のものをスイートフェア出店日に、お持ち帰りできる袋に入れて広報窓口にお持ちください。ご協力お願い申し上げます。

1 1 過去の来場者数※いずれも 5 月中～下旬の金曜日から日曜日の 3 日間開催

	開催 日程	出店 者数	来場者数	売 上	特別企画や新企画など
H24 第 1 回	5/18～20	29	16,500 人	1,170 万円	県内のパティシエ約 40 人による県洋菓子技術コンテスト作品展
H25 第 2 回	5/24～26	32	18,800 人	1,380 万円	笠間焼とスイーツのワンコイン(500 円)のセットを販売
H26 第 3 回	5/23～25	37	21,400 人	1,640 万円	県産メロンを使った菓子の総選挙を実施
H27 第 4 回	5/22～24	37	19,700 人	1,460 万円	県産茶をテーマに生菓子和焼き菓子の 2 部門で総選挙を実施
H28 第 5 回	5/20～22	39	23,900 人	1,680 万円	県庁議会棟を会場に新鮮な農水産物や笠間焼の販売、茶道体験等を実施
H29 第 6 回	5/26～28	63	22,600 人	1,390 万円	ドラマ「ひよっこ」コラボの土産品販売、県北地域の特産品 PR
H30 第 7 回	5/25～27	55	16,800 人	1,160 万円	県産たまごをテーマに洋菓子和菓子の 2 部門で総選挙を実施
H31 第 8 回	4/19～22	45	19,800 人	1,590 万円	県産いちごをテーマに洋菓子和菓子の 2 部門で総選挙を実施
R6 第 9 回	5/24～26	56	21,000 人	2,101 万円	県産栗をテーマに洋菓子和菓子の 2 部門で総選挙を実施

1 3 開催の様子

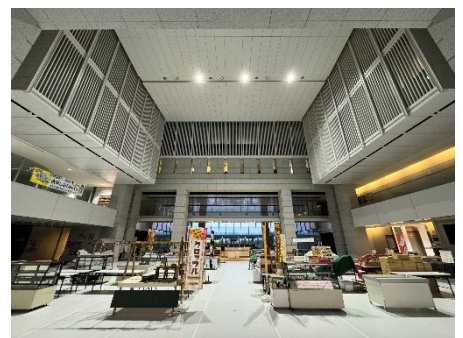

1 4 各店舗の PR 用素材送付について

インターネット上での PR を行います。以前参加された店の方も、お手数ですが改めて PR の画像データなどを、広報株式会社クリエまでご提出ください。

>> 素材送付締め切り:2025 年 3 月 10 日 (月) <<

提出画像:店舗画像、お菓子の画像、 合計 2 点

店舗 PR : 自己 PR 用内容を申込書に記載いただくか、下記メールアドレスにお送りください。

提出方法: (1) メールにて送付 送付先→info@sweets-eat.com

(2) 郵送にて送付 送付先→〒310-0913 茨城県水戸市見川町 2528-2 株式会社クリエ宛

1 5 各店舗の PR のための取材協力をお願い

SNS 上でのイベント及び店舗の PR を行うために、各店舗へ取材にお伺いさせていただき予定です。その際には、PR したいスイーツの提供など、ご協力をお願いいたします。

■ 出店者説明会(参加必須) ■

搬入・装飾工事・運営ならびに搬出に関する説明会を行い、出店者の皆様に、準備・運営に関する説明を行います。実行委員会へ事前に連絡なく説明会に参加できなかった場合に起きた損害などについては、実行委員会は責任を負いません。

日時: 2025 年 4 月 7 日 (月) 開催予定

参加店舗の皆様へ追って詳細のご連絡をいたします。

問い合わせ先

〒310-0913 茨城県水戸市見川町 2528-2

T E L : 090-2228-7677 (029-297-6502)

F A X : 050-3588-3735

info@sweets-eat.com

いばらきスイーツフェア実行委員会企画運営担当 担当: 川崎

いばらきスイーツフェア 2025 参加申込書

※締め切り 3月9日(日) 17:00 まで

いばらきスイーツフェア実行委員会企画運営(株式会社クリエ内)

FAX: 050-3588-3735 E-MAIL: info@sweets-eat.com

店舗名(ふりがな)		代表者(ふりがな)	
住所 〒		電話: 携帯:	
FAX:		メールアドレス:	
駐車場枚数 枚	ホームページアドレス:		
店舗用 SNS の運営 (○で囲んで下さい) Facebook X(Twitter) Instagram LINE@		定休日:	営業時間:
出店希望日(希望日に○をつけてください。) 23日(金) ・ 24日(土) ・ 25日(日)		いばらきスイーツコンテストについて (どちらかに○をつけてください。) 参加予定 予定していない	
什器レンタル			
■メイン (希望項目に✓をつけてください。) ※メインの中から2種類のレンタルは出来ません。 <input type="checkbox"/> 冷蔵ショーケース (5尺3段)・・・13,000円/日 <input type="checkbox"/> 平型オープン冷蔵ショーケース・・・13,000円/日 <input type="checkbox"/> 販売台(1500mm×600mm)・・・1,500円/日 <input type="checkbox"/> レンタルしない			
■その他 <input type="checkbox"/> 作業用会議テーブル(1800mm×600mm)・・・1,500円/日 <input type="checkbox"/> レジ機レンタル・・・10,000円/台 (インボイス対応レジ) ※レジ機レンタルの場合インボイス番号のご教示をお願いします。(T) <input type="checkbox"/> レジ台・・・1,000円/日 <input type="checkbox"/> レンタルしない			
店舗紹介 PR 文章			

※申込書送付いただく際に必ず検便結果の提出をお願いします。 確認しました。

確認した際は、チェックを上記にご記入ください。

「こんなイベントがあったら面白い！」アイデア募集

10 回目の開催を迎えるにあたり、さらに魅力的なイベントにするため、皆様のアイデアを募集しています！

「こんな企画があれば楽しい」「こんな体験を提供したい」など、自由にご記入ください。